OSCAR

'Filme é já acontecimento', diz atriz

Em entrevista coletiva, Fernanda Torres afirma que ator falante de português deve comemorar ao ser indicado à estatueta. Ela declara ainda que precisa viajar a Los Angeles sem expectativa de vencer

Guilherme Luis
Folhapress

Cotada para ser indicada ao Oscar de melhor atriz por "Ainda Estou Aqui", Fernanda Torres pensa que o longa-metragem tem boa chance de receber pelo menos uma nomeação na categoria de filme internacional. Mas não é isso o que mais importa agora, ela diz.

"Muito vem se falando sobre o prêmio, e estamos trabalhando para receber indicações em outras categorias, além de filme internacional. Mas o filme por si só é um acontecimento, ele é uma porta de entrada para o mundo. O Oscar é muito importante por várias questões, mas não é a medida de tudo", disse a atriz.

Torres seguiu falando sobre o Oscar de melhor atriz que Fernanda Montenegro perdeu para Gwyneth Paltrow em 1999 por "Central do Brasil". "Quando mencionam o prêmio da mamãe, eu tento explicar que se um ator brasileiro, falando português, é indicado, ele já ganhou. Tem que ir para lá sem expectativa porque não vai levar a estatueta. Só explicando isso para as pessoas já ficarem contentes."

A atriz conversou com a imprensa em entrevista coletiva do filme em São Paulo, no Espaço Augusta, ao lado do diretor do filme, Walter Salles, e do ator Selton Mello. Ele interpreta Rubens Paiva, um ex-deputado que foi morto pelo governo federal durante a ditadura. Mas a protagonista é sua esposa, a Maria Eunice de Fernanda Torres, que precisa lidar com o luto enquanto busca justiça pelo marido e cria sozinha seus cinco filhos.

"É um filme que fala do passado para iluminar o presente", diz Mello, com lágrimas nos olhos. Ele leu "Feliz Ano Velho" na adolescência, livro escrito por Marcelo Rubens Paiva, filho do Rubens Paiva retratado no filme. "Me marcou muito. Nunca poderia imaginar que um dia interpretaria o pai dele."

Marcelo, que também escreveu o livro que deu origem ao filme, disse na coletiva que "Ainda Estou Aqui" é "tipo de filme que as pessoas estavam com saudade de ver". Ele dá risada ao compará-los com as franquias de super-heróis feitas por Hollywood, lembrando que o novo "Coringa" está sendo considerado um fracasso.

O filme do vilão do Batman, que tem Lady Gaga como coprotagonista, foi exibido no Festival de Veneza, bem como "Ainda Estou Aqui", e Paiva lembra que lá ele já tinha sido mal recebido.

ALILE DARA ONAWALE/ DIVULGAÇÃO

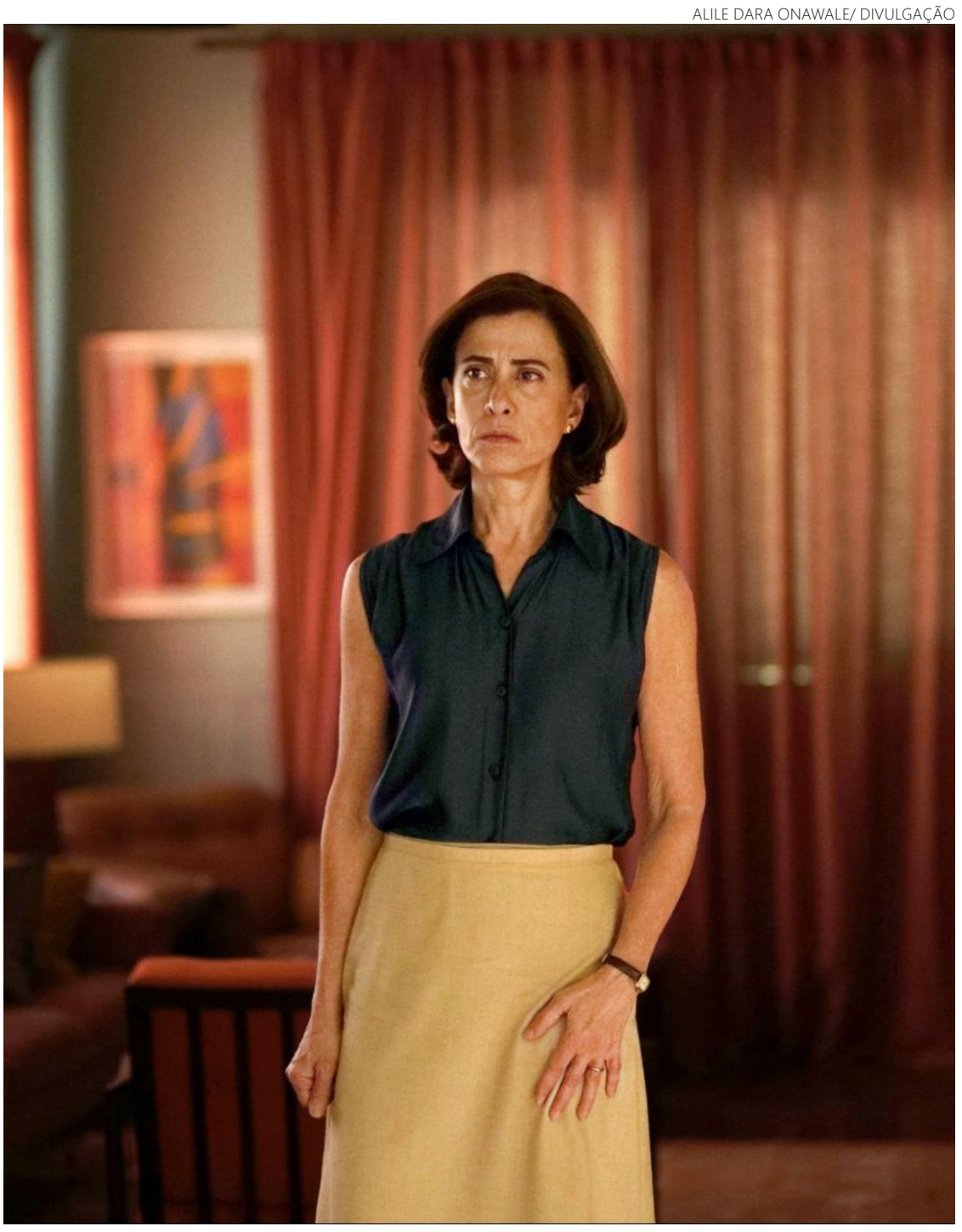

Fernanda Torres: "Oscar é muito importante por várias questões"

PUBLICIDADE LEGAL

comercial@dm.com.br
(62) 3267-1000

SINDICATO DOS EMPREGADOS NO COM. VAR. DE GEN. ALIMENTÍCIOS NO ESTADO DE GOIÁS.

EDITAL CONVOCAÇÃO

Pelo presente ficam convocados todos os empregados e ex empregados das empresas CARREFOUR, BRETAS, ASSAI, EXTRA E PÃO DE AÇUCAR, que trabalharam nestas empresas de 2012 à 2017 que ainda não receberam e que constam seus nomes nas referidas listas de pagamento, a comparecerem na sede do SECOM-GO na Rua 12 qd. 17 Lt. 08 Setor Central Goiânia,Go, do dia 21 à 30 de outubro de 2024 das 08 às 11 horas e das 14 às 17 horas, munidos de documentos pessoais. Após esta data, no dia 05 de novembro o Dr. José Nilton irá entregar e devolver todo o processo ao poder judiciário. Goiânia, 17 de outubro de 2024. José Nilton Carvalho – Procurador jurídico do SECOM

Santander

EDITAL DE LEILÃO DE ALIENAÇÃO FIDUCIÁRIA
1º LEILÃO: 30 de outubro de 2024, a partir das 11h00min
2º LEILÃO: 31 de outubro de 2024, a partir das 15h00min
(*horário de Brasília)

Alexandre Travassos, Leiloeiro(a) Oficial, JUCESP nº 951, com escritório na Rua Sebastião Aniceto de Jesus Lins, 1177 – Jardim Elisa – Embu das Artes/SP, FAZ SABER a todos quanto o presente EDITAL virem ou dele conhecimento tiver, que levará a **PÚBLICO LEILÃO** de modo presencial e/ou online, nos termos da Lei nº 9.514/97, artigo 27 e parágrafos, autorizada pelo **Credor Fiduciário BANCO SANTANDER (BRASIL) S/A - CNPJ** n° 90.400.888/0001-42, nos termos da Cédula de Crédito Bancário, nº 333656300000028090, firmado em 01/07/2022, com o(s) **Fiduciante(s) Emitente(s) ANDRE TRATORES EIRELI ME, CNPJ sob o n° 33.861.932/0001-88, como fiduciantes garantidores JUVENCI BATISTA LEMES(falecido)/VALDETE DE AGUIAR LEMES, inscrito(s) no CPF sob o n° 057.801.951-53/767.921.021-72, e como herdeiros os filhos LARISLAINE AGUIAR LEMES, JADISLAN BATISTA AGUIAR, GLEIDSLENE AGUIAR LEMES, no dia 30 de outubro de 2024, a partir das 11h00min** em **PRIMEIRO LEILÃO**, com lance mínimo igual ou superior a **R$ 2.243.722,26 (Dois milhões, duzentos e quarenta e três mil, setecentos e vinte e dois reais e vinte e seis centavos)**, o imóvel matriculado sob n° 3.964 do Oficial de Registro de Imóveis de Rio Verde/GO, constituído pela Fazenda São Tomaz Abóboras, no município de Rio Verde/GO, com 08 hectares e 75 centiares, localizada à margem esquerda da BR-060, com 1.520,00m² de área edificada. Receita Federal sob nº 2.995.454-1 e INCRA sob nº 933.066.037.265-5. Venda em caráter "ad corpus" e no estado de conservação que se encontra. Consta conforme R.12 a alienação fiduciária em favor do Banco Santander (Brasil) S/A. Imóvel Ocupado.

Caso não haja licitante em primeiro leilão, fica desde já designado o dia **31 de outubro de 2024, a partir das 15h00min,** no mesmo local, para realização do **SEGUNDO LEILÃO**, com lance mínimo igual ou superior a **R$ 2.441.724,00 (Dois milhões, quatrocentos e quarenta e um mil, setecentos e vinte e quatro reais)**,nos termos do art. 27, §2º da Lei 9.514/97). **O leilão presencial ocorrerá no escritório do Leiloeiro(a). Os interessados em participar do leilão de modo on-line**, deverão se cadastrar no site na Loja SOLD LEILÕES (sold.superbid.net) e no SUPERBID EXCHANGE (www.superbid.net), e solicitar habilitação até 01 (uma) hora do início do leilão. **Outras informações no site do leiloeiro(a):** Loja SOLD LEILÕES (sold.superbid.net) e no SUPERBID EXCHANGE (www.superbid.net) ou telefone (11) 4950.9602 ou e-mail imoveis.sac@superbid.net.
(Dossiê 02.22620).